



IMPLANTAÇÃO DA PROPOSTA TC II NA QUADRA RECORTE, EM VERMELHO ESTÃO OS EDIFÍCIOS DE VALOR HISTÓRICO.



VISTA AÉREA NORDESTE DA PROPOSTA IMPLANTADA NA QUADRA RECORTE



VISTA DA RUA JOAQUIM BRASIL CABRAL, MOSTRANDO EM PRIMEIRO PLANO A FEIRA DO TRABALHADOR E O MERCADO POPULAR INTEGRANDOS ÀS DEMAIS PROPOSTAS PARA A QUADRA.



VISTA DO INTERIOR DA QUADRA



VISTA DA PRAÇA DOS PLATÔS E AO FUNDO O EDIFÍCIO MISTO DE COMÉRCIO E HABITAÇÃO PROPOSTO. (PARTE DA ARBORIZAÇÃO FOI RETIRADA DESTA IMAGEM PARA MELHORAR A VIZUALIZAÇÃO DOS PLATÔS)



VISTA DA PRAÇA DOS PLATÔS E SUA CONEÇÃO COM A PRAÇA DAS MANIFESTAÇÕES ARTÍSTICAS, AO FUNDO ESTÁ A ANTIGA ESTAÇÃO DE TRENS, AGORA MUSEU DO IMIGRANTE, E A ESTAÇÃO INTERMODAL PROPOSTA.



VISTA DA PRAÇA DO MUSEU



VISTA DA PRAÇA DAS MANIFESTAÇÕES ARTÍSTICAS E DA CONEÇÃO COM O OUTRO LADO DA QUADRA PROPICIADA PELA PASSARELA E O EDIFÍCIO ANEXO. (PARTE DA ARBORIZAÇÃO FOI RETIRADA NESTA IMAGEM PARA MELHORAR A VISUALIZAÇÃO DA FACHADA)



FACHADA SUL DA ESTAÇÃO INTERMODAL, COM O ACESSO PRINCIPAL DA ESTAÇÃO PELA RUA LUIZ BERTI

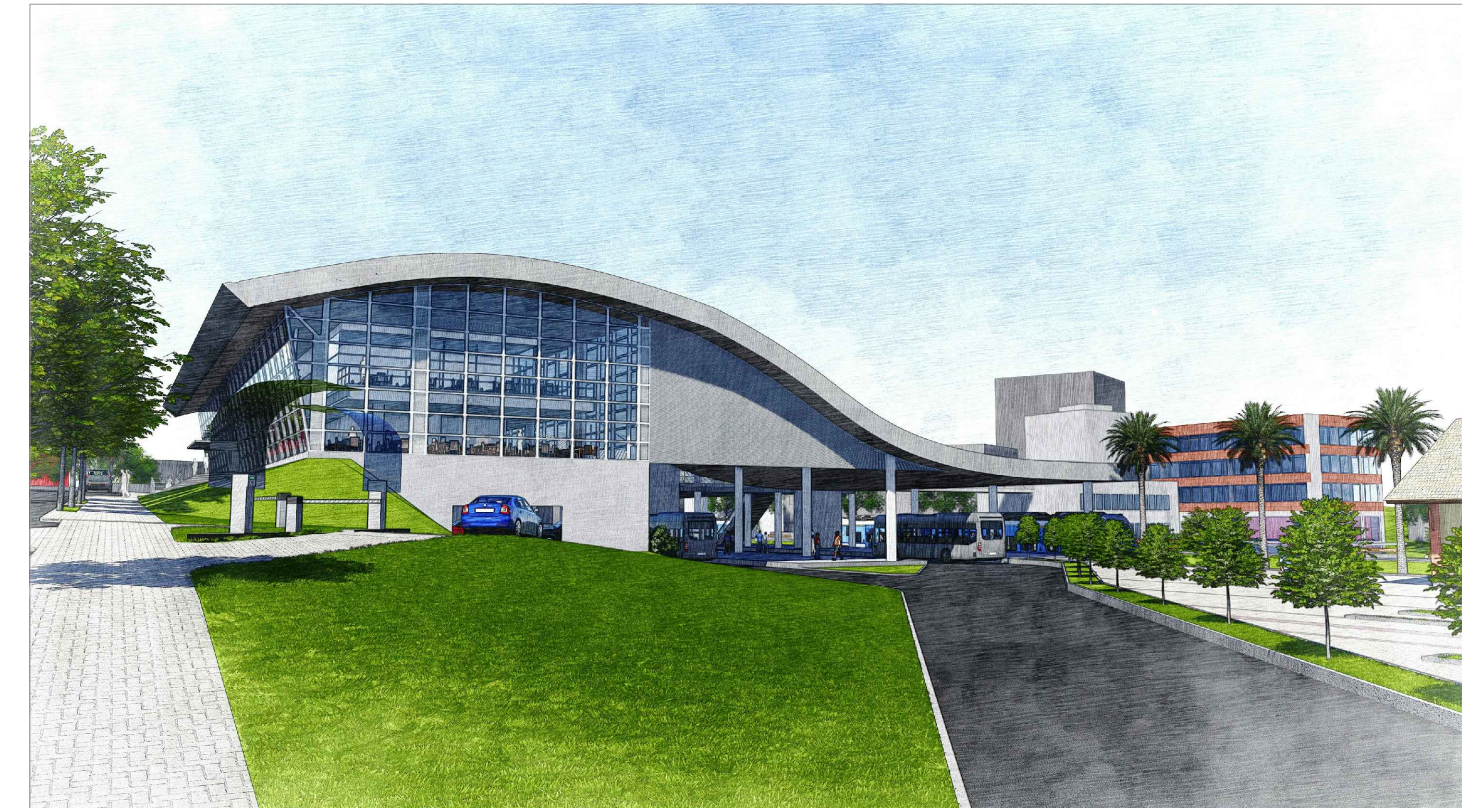

FACHADA LESTE DA ESTAÇÃO INTERMODAL, MOSTRANDO O ACESSO PELA RUA LUIZ BERTI AO ESTACIONAMENTO E CORREDOR DO ÔNIBUS URBANO.

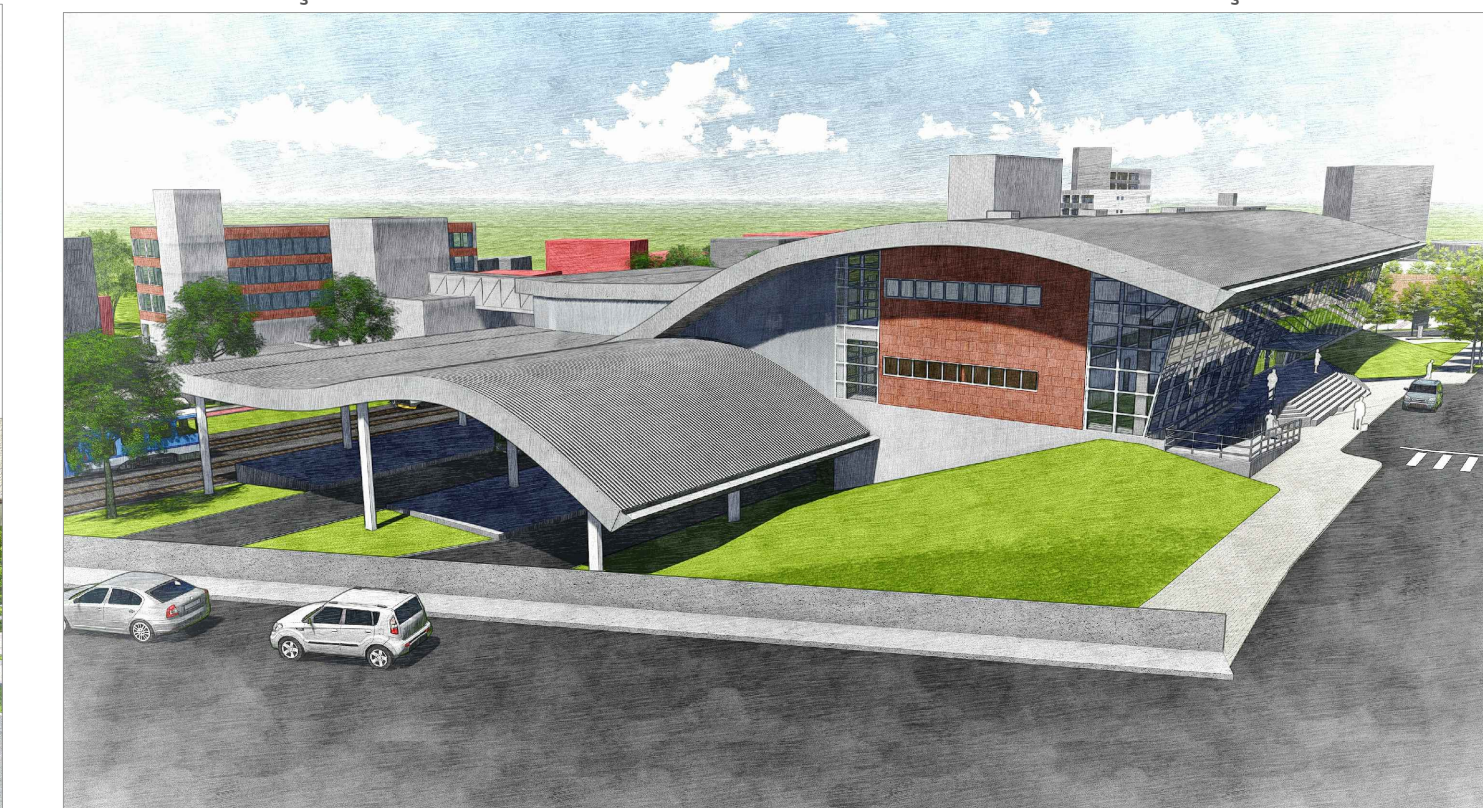

FACHADA OESTE DA ESTAÇÃO INTERMODAL

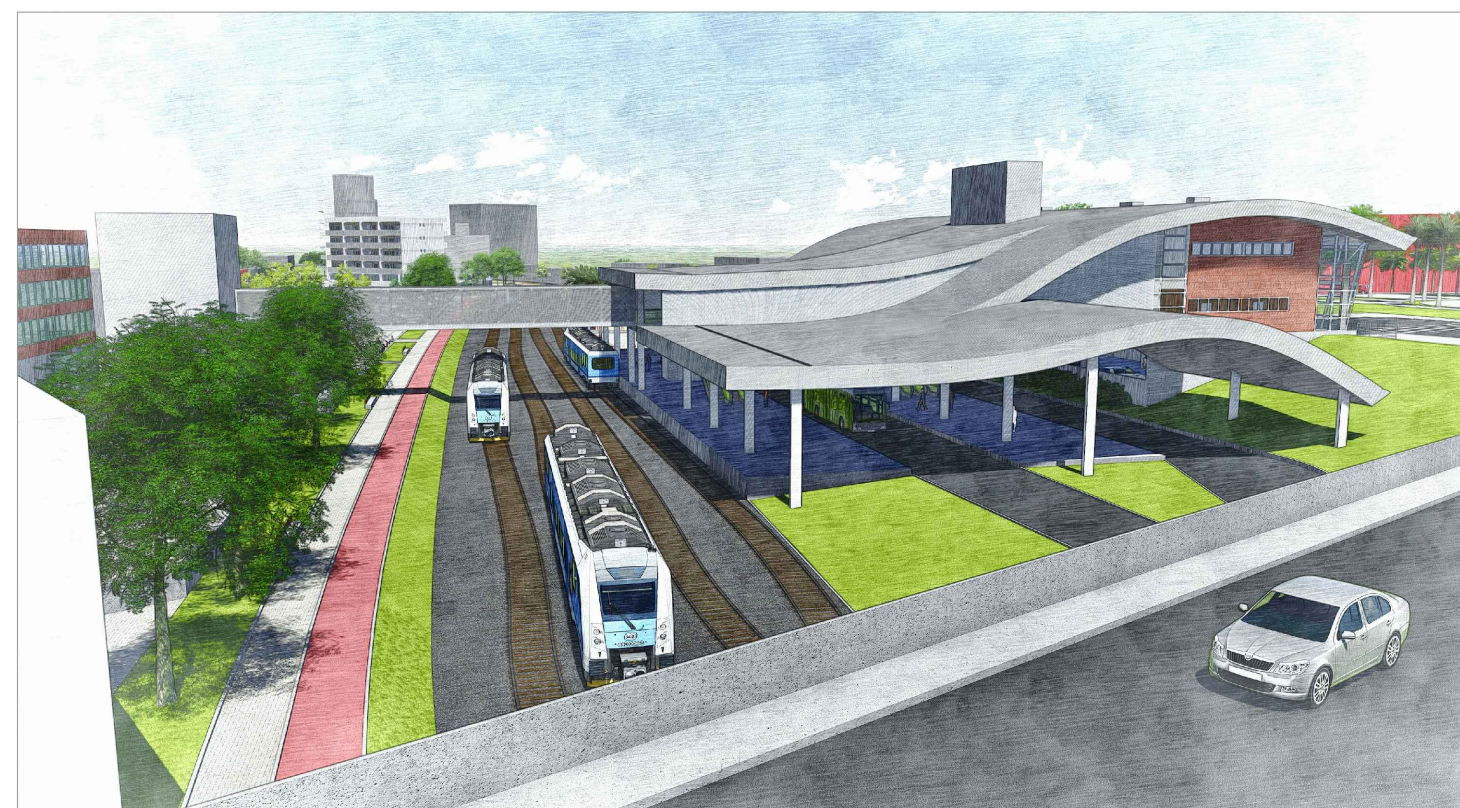

VISTA DA ESTAÇÃO INTERMODAL À PARTIR DO VIADUTO RUBEN BERTA



VISTA DA FACHADA PRINCIPAL DA ESTAÇÃO INTERMODAL EM FRENTE A PRAÇA JÚLIO DE CASTILHOS.



VISTAS DOS TRILHOS E PLATAFORMAS DE EMBARQUE DE DESEMBARQUE



VISTA DO INTERIOR DAS PLATAFORMAS VISTA DA FACHADA PRINCIPAL DO EDIFÍCIO ANEXO À ESTAÇÃO.



FACHADAS DO EDIFÍCIO DE USO MISTO DE COMÉRCIO E SERVIÇO



FACHADAS DO EDIFÍCIO DE USO MISTO DE COMÉRCIO E HABITAÇÃO

